居住支援業務事業所えぽっく

フードバンク ぼすこ

~ぼくらがすぐに取り組むべきこと~

- フードバンクぼすことは？
- フードバンクぼすこのあゆみ
- 回収ボックスご利用案内
- 回収ボックス設置場所一覧
- 活動報告
- お問合せ

食品として充分な安全性があり、
おいしく食べることができるのに、
多くの食品が製造工程で
規格外、変形、などの様々な理由で
流通せずに廃棄されています。

フードバンクぼすこ は
それらの食品を企業や個人の方から、無償で寄付頂き、
食べ物を必要としている方々や施設などに無償で配布
する活動を行っている事業です。

フードバンクぼすこ食料支援事業の目的

社会福祉法人えぽっくで委託を受けている、生活困窮者自立相談支援事業の相談の中で、食費を切り詰めて生活費を捻出している方々が、非常に多い現状であることがわかりました。そこで北広島市と札幌市厚別区にお住まいの方に対して、生活困窮からの早期脱却のサポートや、孤独・孤立を抱えている方への見守りを目的とする為、「居住支援業務事業所えぽっく」事業のフードバンクぼすこを開始しました。えぽっくでは従来から法人自主事業として、千歳市にあるフードバンクのご支援や、北広島市内の農家さんからの食料提供をいただいており、それらとフードドライブ活動による食料提供を合わせて活用し、生活困窮者世帯や近隣の福祉施設等への食料支援を行っています。

活　動　内　容

1．食料支援

- 生活困窮者世帯への食料支援（生活困窮者自立相談支援機関、障がい者相談支援事業所との連携）
- 生活保護受給開始までのつなぎとしての食料支援（行政との連携）
- 外国人留学生、就労者、技能実習生への食料支援（留学生や在留者のネットワークとの連携）
- 子ども食堂への食料提供、福祉施設等への食料支援等

2．食料の確保

- 食料供給先の開拓・確保として、フードドライブを開催
  ◇第1土曜日（10:00～15:00）えぽっく法人本部開催
  ◇第3土曜日（10:00～15:00）きたひろしま暮らしサポートセンターぽると開催
  ※北広島市内で行われる行事などでも開催（北の台まつりなど）
- 北広島市内の一部スーパー、札幌市厚別区・清田区・北区の一部スーパー、北広島市役所にて、回収ボックスの設置
- 市内企業の皆様にフードバンクぼすこの活動紹介リーフレット配布
- 北広島市広報誌へのフードバンクぼすこの活動紹介掲載依頼
- 市民の皆様のご自宅食品庫の備蓄整理で、消費期限内余剰食品の提供依頼

3．担い手の確保

- 事業を担う応援者・ボランティアの確保

4．フードロスの啓発活動

- 北広島市消費者協会、企業の皆さんとの勉強会等を開催

活動（事業）の対象地域

北広島市全域・札幌市厚別区・札幌市北区

支 援 対 象 者

1 生活困窮者等で食料支援の必要な方
2 外国人留学生、技能実習生、就労者等で札幌市や北広島市在留者
3 子ども食堂等を運営する団体
4 児童福祉施設、障がい者施設、高齢者施設等
5 その他

フードドライブ活動の流れ

①毎週水曜日、ぼすこの職員が回収ボックス設置場所を回り、食料を集荷。

フードバンクぼすこ

②賞味期限及び破損等の確認と重量の記録。

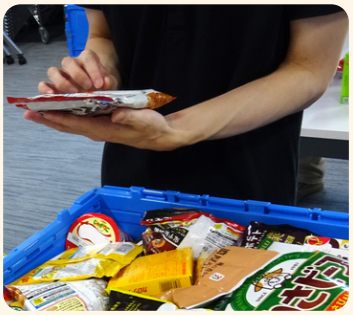

④仕分けた食料を支援対象者へお届け。

③集まった食料をボランティアの皆さんと一緒に仕分け。

フードバンクぽすこのあゆみ

2015年	生活困窮者自立相談支援事業「きたひろしま暮らしサポートセンターぽると」開設
2020年7月	「居住支援業務事業所えぽっく」開始
2021年	フードバンクぽすこ立ち上げ
2022年	事業所拠点を北広島市輝美町にある法人本部内に移動
2022年7月23日	第一回フードドライブ開催
2023年5月1日	スーパーアークス大曲店にてフードドライブ開始
2023年6月3日	東光ストア北広島店にてフードドライブ開始
2023年8月3日	東光ストア大谷地店/東光ストア平岡店/東光真栄店にてフードドライブ開始
2023年8月	エスコンフィールドHOKKAIDOにて試合日での回収ボックス設置開始
2024年4月	マックスバリュ北広島店にてフードドライブ開始
2024年11月	北広島市役所/スーパーアークスノースにてフードドライブ開始

フードドライブでは、食品衛生上問題のないものだけを提供するため、都度賞味期限の確認等もおこなっておりますが、より無駄なく、効率的に必要とされている方々にお届けできるよう、**回収できる食品**と**回収できない食品**を設定させていただいております。

◆回収できる食品例◆

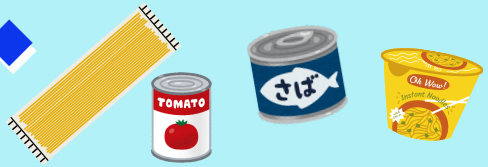

◎米類（米・餅・小麦など）
◎麺類（うどん、そうめん、パスタなど）
◎保存食品（缶詰・瓶詰など）
◎乾物（のり・豆・海藻など）
◎菓子類・粉ミルク・離乳食
◎飲料（ジュース・コーヒー・お茶など）
◎インスタント食品・レトルト食品
◎調味料各種・食用油
◎ギフト商品（お中元、お歳暮など）

☆賞味期限を省略できる食品☆
賞味期限の記載がなくても
回収できます！

◇砂糖
◇でん粉
◇チューインガム
◇食塩及びうま味調味料
◇飲料水及び清涼飲料水（ガラス瓶入りのもの（紙栓をつけたものを除く。）又はポリエチレン製容器入りのものに限る。）
※お米も表示されているのは精米日のみですが、回収の対象となります。

回収できない食品

- 冷凍・冷蔵・生鮮食品・アルコール類（みりん・料理酒はOK！）
- 常温保存ができないもの
- 消費期限・賞味期限まで1カ月未満のもの
- 消費期限・賞味期限が明記されていないもの
- 開封済みのもの（包装が破損しているもの）
- 製造者、販売者、成分表示がないもの

これはどうかな？と悩んだ時はお気軽にお問合せ下さい！

社会福祉法人えぽっく・フードバンクぼすこ
TEL:011-807-7571　email:kyoju-shien@epoch.or.jp

フードドライブ回収ボックスを地域と連携して設置しています

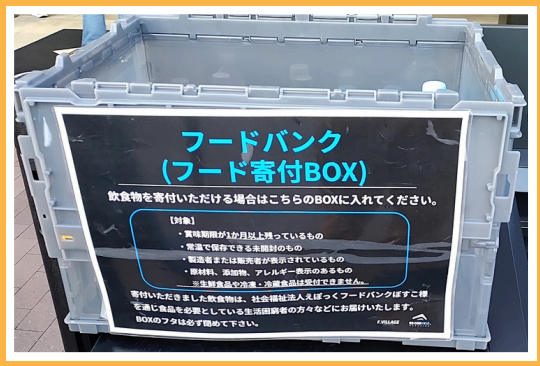

◎スーパーアークス大曲店……北広島市大曲幸町６丁目１番地
◎東光ストア北広島店……北広島市栄町１丁目２－１
◎エスコンフィールドHOKKAIDO（試合開催日のみの設置）…北広島市Ｆビレッジ１番地
◎東光ストア大谷地店……札幌市厚別区大谷地東３丁目３－２０
◎東光ストア平岡店……札幌市清田区平岡７条２丁目２－１
◎東光ストア真栄店……札幌市清田区真栄４条２丁目１－48
◎マックスバリュ北広島店（毎月５日～11日のみの設置）……北広島市美沢４丁目１－２
◎北広島区役所……北広島市中央４丁目２－１
◎スーパーアークスノース……札幌市北区篠路３条９丁目２－15
※回収ボックス常設箇所は、各営業時間、開所時間内でのご利用となります。

お問合せ

①えぽっく法人本部事務局
〒061－1135
北広島市輝美町2番地3
ＴＥＬ:011-373-8880

えぽっく
ホームページ

えぽっく
Facebook

第１土曜日
10：00～15：00
フードドライブ開催

フードバンクぼすこの活動報告等は、社会福祉法人えぽっくのホームページ「新着情報」と、きたひろしま暮らしサポートセンターぽるとのホームページ「トピックス」、そしてそれぞれのFacebookにて、随時掲載しております。

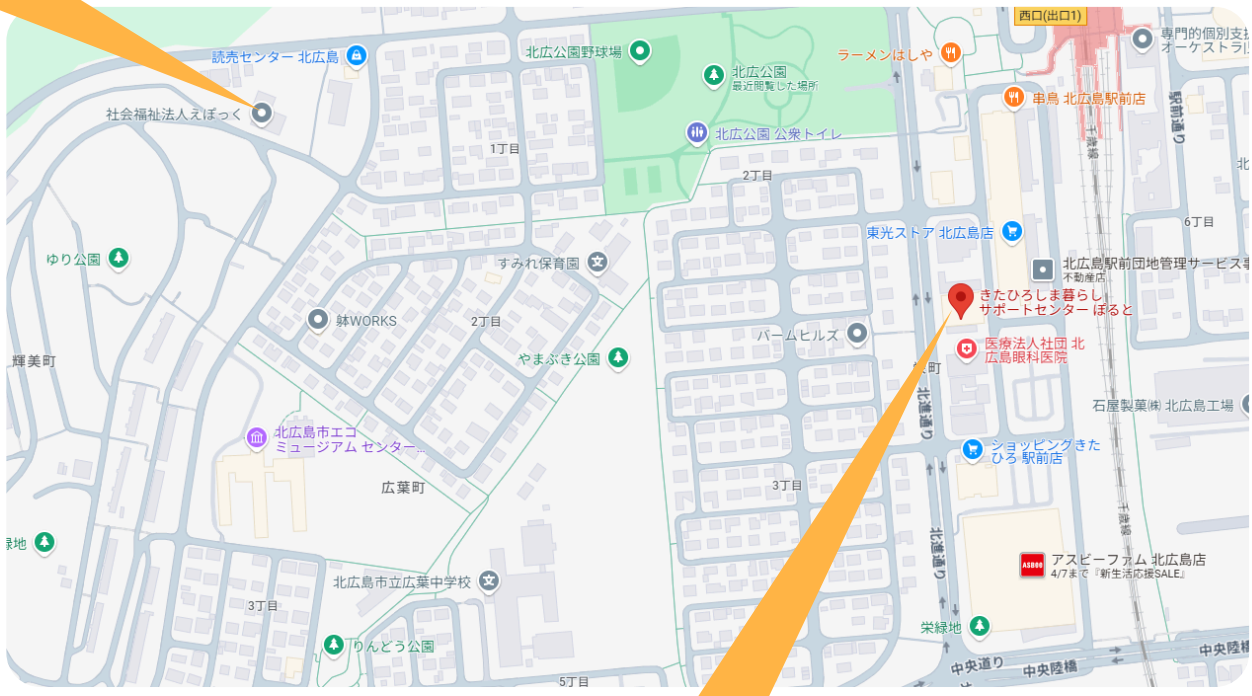

②居住支援業務事業所 えぽっく
〒061－1133
北広島市栄町1丁目5番地2 北広島エルフィンビル2階
（きたひろしま暮らしサポートセンターぽると併設）
ＴＥＬ 011-807-7571　ＦＡＸ 011-373-8810
E-mail:kyoju-shien@epoch.or.jp
電話連絡受付 10：00～17：00

ぽると
ホームページ

ぽると
Facebook

第３土曜日
10：00～15：00
フードドライブ開催